DRUCKLASTWÄGEZELLE MODELL 420

Drucklastwägezelle in extrem flacher Bauweise

- Drucklastwägezelle, Modell 420
- 1000 Teile O.I.M.L. R60 Klasse C
- Messelement aus Edelstahl
- Hermetisch dicht verschweißt
- Schutzart IP 68 (EN 60529)
- Einfache Montage
- Erhältlich in ATEX- Ausführung (Optional) Zone 0-1-2 (Gas) und 20-21-22 (Staub)
- Anwendungsbereiche: Behälter- und Silowaagen mit niedriger Einbauhöhe, Flachwaagen, Wiegeplatten



- Produktmerkmale
- Zusätzliche Information
- Zubehör
- FAQ

- Drucklastwägezelle
- 1000 Teile O.I.M.L. R60 Klasse C
- Messelement aus Edelstahl
- Hermetisch dicht verschweißt
- Schutzart IP 68 (EN 60529)
- Einfache Montage
- Erhältlich in ATEX- Ausführung (optional) Zone 0-1-2 (Gas) und 20-21-22 (Staub)
- Anwendungsbereiche: Behälter- und Silowaagen mit niedriger Einbauhöhe, Flachwaagen, Wiegeplatten

Wiegebereich	2500 kg, 5000 kg, 10000 kg, 20000 kg, 30000 kg
Hersteller	Utilcell
Material	Edelstahl

Copyright © IHG Industriewaagen. Alle Rechte vorbehalten. – www.waagenscout.de

Optionen ATEX

Sie haben das gewünschte Produkt noch nicht gefunden? Schreiben Sie uns oder rufen Sie uns an. Wir erarbeiten für Sie die optimale und wirtschaftlichste Lösung.

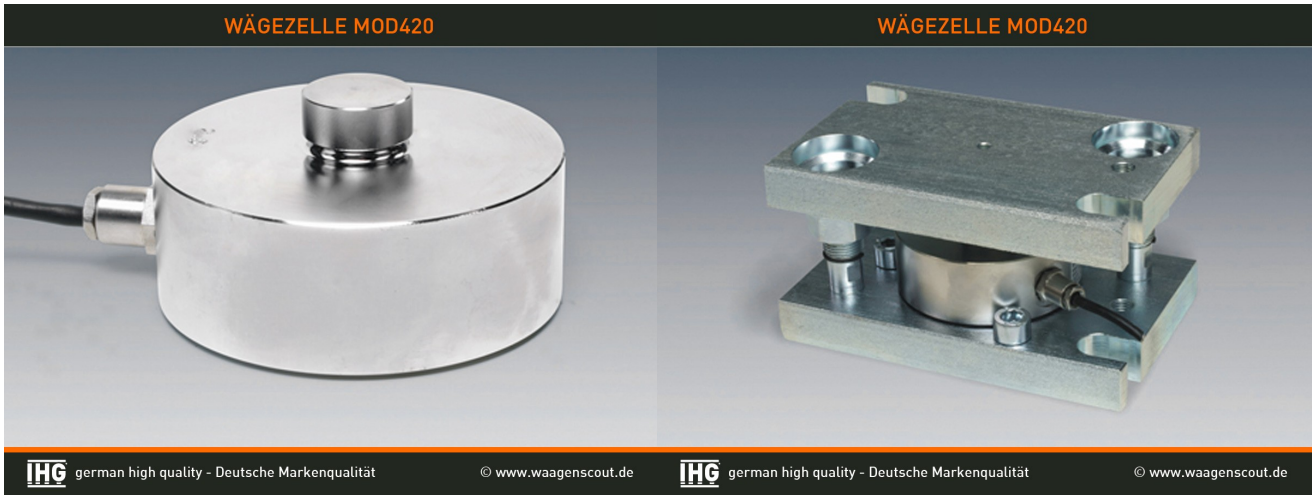

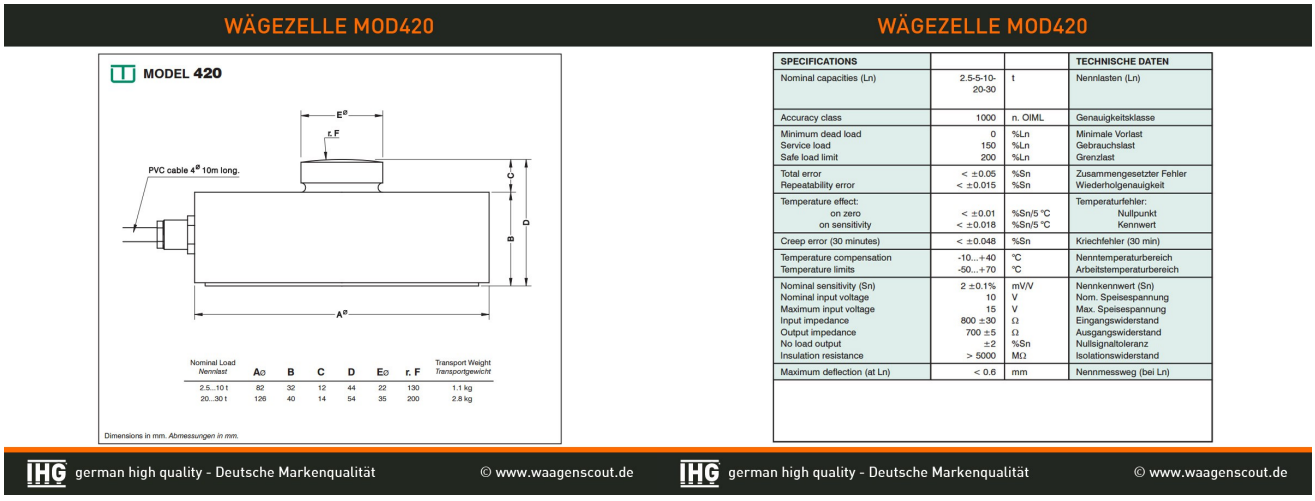

Wiegebereich Wählen Sie eine Option ▼

- Funktionen
  - ☐ ATEX

ab **152,30 EUR**

Copyright © IHG Industriewaagen. Alle Rechte vorbehalten. – www.waagenscout.de

exkl. MwSt. zzgl. Versandkosten

Artikelnummer: MOD420

Copyright © IHG Industriewaagen. Alle Rechte vorbehalten. – www.waagenscout.de